

Gemeente LUBBEEK

4e afdeling / Linden

Sectie B - Nr. 305D & 305C

Schaal 1/500

Referentienummer plan van afbakening:

24063-10245

Gereserveerde perceelsidentificatie:

Lot 3A - B 305 F P000

Plan opgemaakt op basis van eigen meetgegevens, bestaande grenspalen en plan J. Artois (19/10/2021).

PLAN VAN AFPALING

- Lot 3A -

Omgevingsnr.: OMV_2025012210

Datum goedkeuring: 02/06/2025

Coördinaten Lambert 72

Punt	X	Y	Materialisatie
A	178599.15	175898.43	Geen
G	178597.38	175899.56	Geen
H	178593.96	175892.87	Geen
BP1	178579.23	175859.47	BP
BP3	178558.35	175819.23	BP
BP4	178548.14	175822.95	BP
BP5	178537.05	175826.86	BP
BP6	178521.22	175832.46	BP
NP3	178570.74	175851.20	NP
NP4	178532.07	175859.79	NP

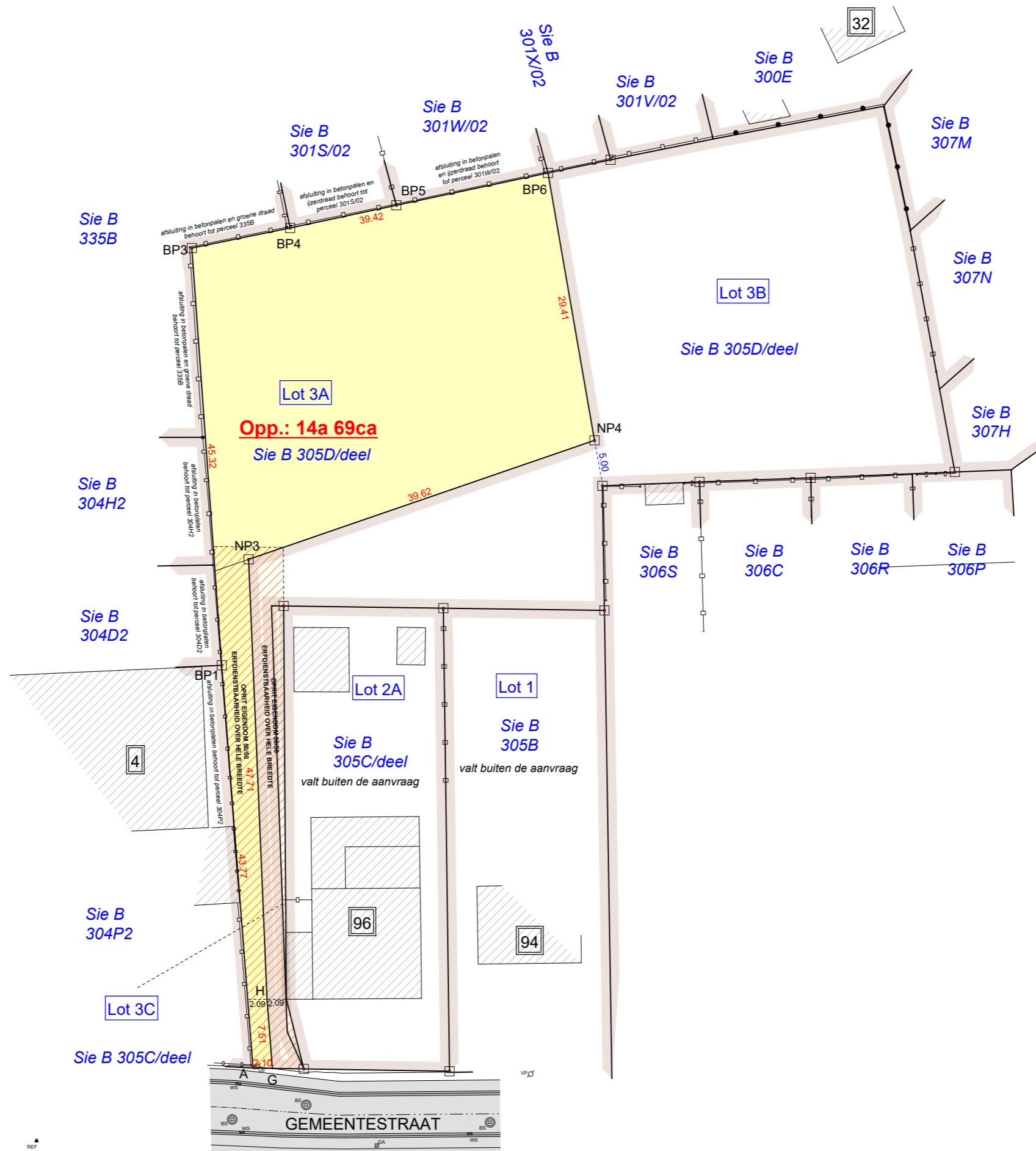
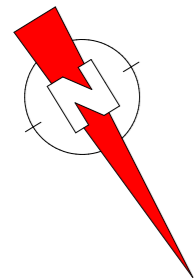

Herent, 09 juli 2025

De landmeter-experten
Johan Artois LAN 040224
Jonas Artois LAN 111483

Mechelsesteenweg 378
3020 Herent
info@landmetingenartois.be



11949

LEGENDE

WS	watersliker
BS	bezoeksschouw
EP	electriciteitspaal
VP	verlichtingspaal
TV	tv- en internetaansluiting
EL	electriciteitsvoorziening
WA	afsluitkraan water
GA	afsluitkraan gas
BP	bestaande eigendomspaal
REF	referentienagel
RWA	regenwaterafvoer
IP	inspectieput
DWA	droogweerafvoer
-0,43	hoogte TAW
-0,43	hoogte kroonlijst
-0,43	hoogte dorpel
-0,43	hoogte nok
-0,43	hoogte referentienagel