

Proces -verbaal van opmeting Gemeente Rotselaar / 3e afdeling

Gelrodesebaen

Secție C, nr. 264 Y

Stedenbouwkundig attest goedgekeurd door het college van burgemeester en schepenen van de gemeente Rotselaar op datum van 22/10/2024.
Ref. gemeente: SA/1513/WZ

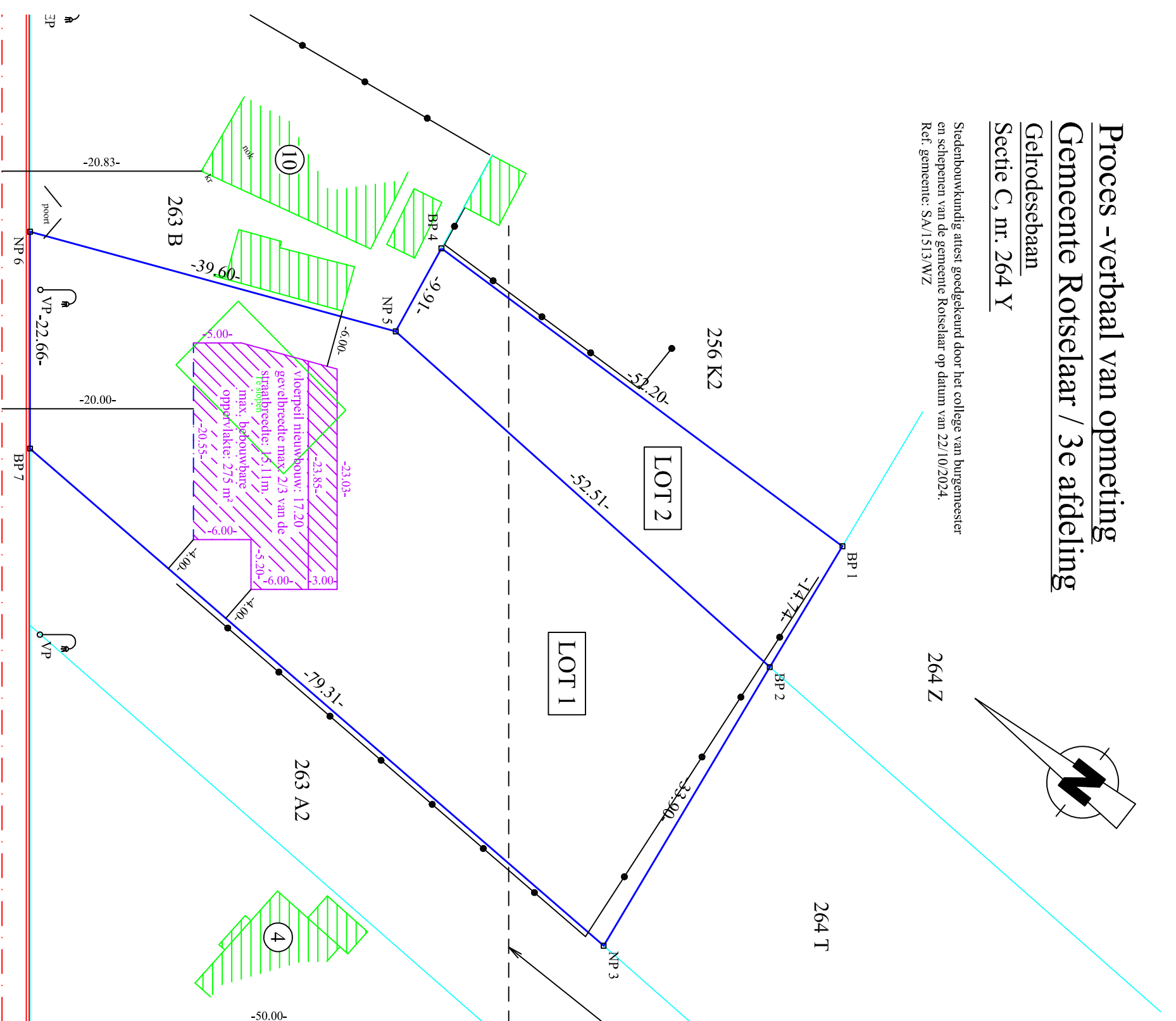
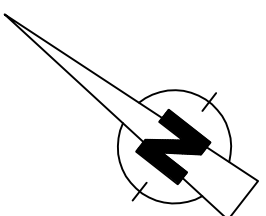

Bestemmingsgrens
-volgens het gewestplan:
agrarisch gebied-woongebied met
landelijk karakter
-volgens RUP Woonzonerings
woonlandschap

Opgemeten en in plan gebracht door
Véronique Peeters
Landmeter - expert

Op datum van: 18/11/24
BV Landmeterskantoor
Peeters - Torfs
Leuvensestraat 85
3200 Aarschot
Tel.: 0477/22.41.23

Lot 1	264 Y/deel	2666 m ²
Lot 2	264 Y/deel	636 m ²

Oppervlakte volgens meting:

Coördinaten (Lambert '72)

	X	Y
1	178 614,54	181 221,80
2	178 599,81	181 221,44
3	178 565,92	181 220,47
4	178 618,34	181 273,86
5	178 608,46	181 273,23
6	178 596,75	181 311,07
7	178 577,63	181 298,92

Legende

- NP nieuw geplaatste grenspaal
- BP bestaande grenspaal
- ⊙ niet gematerialiseerd punt
- VP verlichtingspaal
- EP elektriciteitspaal
- afsluiting
- W waterputje
- zone voor hoofdbouw
- te volgen bouwlijn

Schaal: 1/500

Opmerking

De kadastrale nummers zijn weergegeven zoals gekend ten kadaster; toestand 01/01/2024.
Dossiernr: RTL 5775
Inschrijvingsnummer: LAN 04 1002
Referentienr. afbakingsplan:

Grenzen volgens opmetingsplannen van kadasterschets nr. 22 1938
landmeter O. Denever dd 6/05/1967
landmeter H. Pauwels dd 26/03/1973
landmeter L. Moreels dd 27/11/1990

Beschrijving van de grenzen

1 - 2 - 3	niet gematerialiseerd	plan van landmeter L. Moreels
3 - 7	niet gematerialiseerd	plan van landmeter L. Moreels
6 - 7	naast afvoergoot	plan van landmeter L. Moreels
5 - 6	niet gematerialiseerd	kadasterschets nr. 22 1938
1 - 4 - 5	niet gematerialiseerd	plan van landmeter H. Pauwels
2 - 5	niet gematerialiseerd	nieuwe grens

GELRODESEBAAN