



House Check VZW - Erkend keuringsorganisme
Marktplein 1/3, 1740 Ternat
Tel: 02 582 62 32
Email: info@housecheck.be
BTW BE0681.840.318



710 - INSP
ISO/IEC 17020
Origineel verslag

Controlebezoek - Periodiek [Hfst 6.5]

Niet conform

Inspecteur: Yoni Genicot

Verslagnummer:
41/27022026/56497/65306/1

Algemeen

Inspectie adres: Wijgmaalsesteenweg 47, 3150 Haacht (België)
Type: Controlebezoek - Periodiek [Hfst 6.5]

Datum van de keuring: 27/02/2026
Eigenaar: Chantal Engelaere
Type lokalen: Huis



Afwijking: Huishoudelijke installatie oud AREI
[Afd 8.2.2]

Elektrische installatie

Netbeheer: Fluvius Zenne-Dijle
Nominale spanning: 3x400V + N - AC
Type netsysteem: TT
Nominale stroom aansluitbeveiliging: 20A
Voedingskabel hoofdbord: VVB 4 x 16 mm²
Type aarding: Aarding niet aanwezig/
vastgesteld

EAN: 541448820058523726
Teller nr: 1SAG3100398238
Dagindex: 5792
Nachtindex: 5886
Aardingsweerstand: 14,92 ohm(mli)
Minimale isolatieweerstand: 0,02 MΩ

Aantal borden: 2
Aantal kringen: 11+4
Rechtstreekse aanraking: Niet ok
Onrechtstreekse aanraking: Ok
Controle van de foutlussen: Niet van
toepassing

Staat van vast of vast opgesteld elektrisch materieel: Niet ok

Continuïteit van de beschermingsgeleiders van de contactdozen: Ok

Continuïteit van de vaste, vast opgestelde of verplaatsbare toestellen met vaste standplaats staat van vast of vast opgesteld van de klasse I: Ok

Controle van de vaste, vast opgestelde of verplaatsbaren toestellen met verplaatsbare toestellen met vaste standplaats van de klasse I: Niet ok

Besluit

De elektrische installatie voldoet niet aan de voorschriften van boek 1 van het KB 08/09/2019 inzake de installaties op laagspanning en zeer lage spanning. Het nieuwe controlebezoek moet door hetzelfde keuringsorganisme worden uitgevoerd voor 27/02/2027. De werken, nodig om de inbreuken te doen verdwijnen die opgemerkt werden tijdens het plaatsbezoek, moeten zonder vertraging uitgevoerd worden en alle maatregelen getroffen worden opdat de in inbreuk zijnde installatie, indien zij in dienst blijft, geen gevaar vormt voor de personen of goederen.

Handtekening klant

Handtekening inspecteur



House Check VZW - Erkend keuringsorganisme
 Marktplein 1/3, 1740 Ternat
 Tel: 02 582 62 32
 Email: info@housecheck.be
 BTW BE0681.840.318



710 - INSP
 ISO/IEC 17020
 Origineel verslag

Beveiligingen

Type	Aantal	Nominale stroom (A)	Aantal polen	Curve	Sectie(mm2)	Controle
Automaat	2	10	2		1.5	Ok
Automaat	2	10	2		2.5	Ok
Automaat	5	16	2		2.5	Ok
Automaat	2	20	2		2.5	Ok
Automaat	2	25	4		6	Ok
Automaat	1	16	2	C	1.5	Ok
Automaat	1	20	4		2.5	Ok

Differentieelstroombeschermingsinrichting

mA	300	30
Nominale stroom (A)	40	40
I _{2t}	3000A	
Type	a	a
Beveiligde kringen	15	-
Controle	Ok	Niet ok

Inbreuken

- Het eendraadschema en situatieplan zijn niet aanwezig. - oAfd 3.1.2.1
- De beschermingsgraad van de ruimte moet ten minste IPXX-D zijn voor ruimtes publiek toegankelijk en IPXX-B voor gewone ruimtes. - oAfd 4.2.2.3
- Er ontbreken afdekplaatjes in het elektrisch bord. - Afd 5.2.6; oAfd 4.2.2.3
- De differentieelstroombeschermingsinrichtingen werkt niet na het indrukken van de testknop en/of de testknop is niet gemakkelijk bereikbaar. - oAfd 5.3.5.3.b; oAfd 5.3.5.3.; oAfd 6.5.7.2.b.4.d; oAfd 6.4.6.4.b.4
- De isolatieweerstand van de installatie is onvoldoende. - oAfd 6.4.5.1
- Extra opmerking: Kring 1
- De controle van een/meerdere foutlussen is niet afdoende, - oAfd 6.5.7.2.b.4.d; oAfd 6.4.6.4.b.4
- Extra opmerking: Diff 30mA
- Geleiders van het type VOB zijn niet in een buis geplaatst en/of zoals het zou moeten. - oAfd 5.2.9.3
- De kring(en) die stopcontacten bevatten zonder aarding zijn niet beschermd door een differentieelstroombeschermingsinrichting met een hoge of zeer hoge gevoeligheid. - oAfd 8.2.1

Opmerkingen

- De schema's zijn niet aanwezig of niet correct. Wij kunnen niet uitsluiten dat er geen nieuwe inbreuken zullen zijn bij het voorleggen van de (nieuwe) schema's.
- De woning is bemeubeld. Het kan zijn dat niet alle onderdelen gecontroleerd zijn.
- Bij een vernieuwing van de elektrische installatie, zullen de afwijkingen niet meer van toepassing zijn.
- Door gevolg te geven aan de hoger vermelde inbreuken, is het mogelijk dat er bij een volgend onderzoek bijkomende inbreuken aan het licht komen.
- Keuring gebaseerd op verkregen info van eigenaar/verantwoordelijk installatie.

Raadgeving

Het verslag van het controlebezoek herinnert aan de volgende verplichtingen

De verplichting het verslag van het controlebezoek te bewaren in het dossier van de elektrische installatie.

In het dossier elke wijziging aan de elektrische installatie te vermelden.

De met het toezicht belaste ambtenaar van de Federale Overheidsdienst die Energie onder zijn bevoegdheid heeft onmiddellijk in te lichten over elk ongeluk aan personen overkomen en rechtstreeks of onrechtstreeks te wijten aan de aanwezigheid van elektriciteit.

Wanneer er inbreuken zijn vastgesteld tijdens het controlebezoek, een nieuw controlebezoek te doen verrichten door hetzelfde erkend organisme om na te gaan of na afloop van de termijn van één jaar de inbreuken verdwenen zijn. Indien tijdens dat tweede bezoek wordt vastgesteld dat er nog inbreuken overblijven, moet het erkend organisme een kopie van het verslag van het controlebezoek sturen naar de Algemene Directie Energie die belast is met het hoog toezicht op de huishoudelijke elektrische installaties.



House Check VZW - Erkend keuringsorganisme
Marktplein 1/3, 1740 Ternat
Tel: 02 582 62 32
Email: info@housecheck.be
BTW BE0681.840.318



710 - INSP
ISO/IEC 17020
Origineel verslag

Elektrisch bord

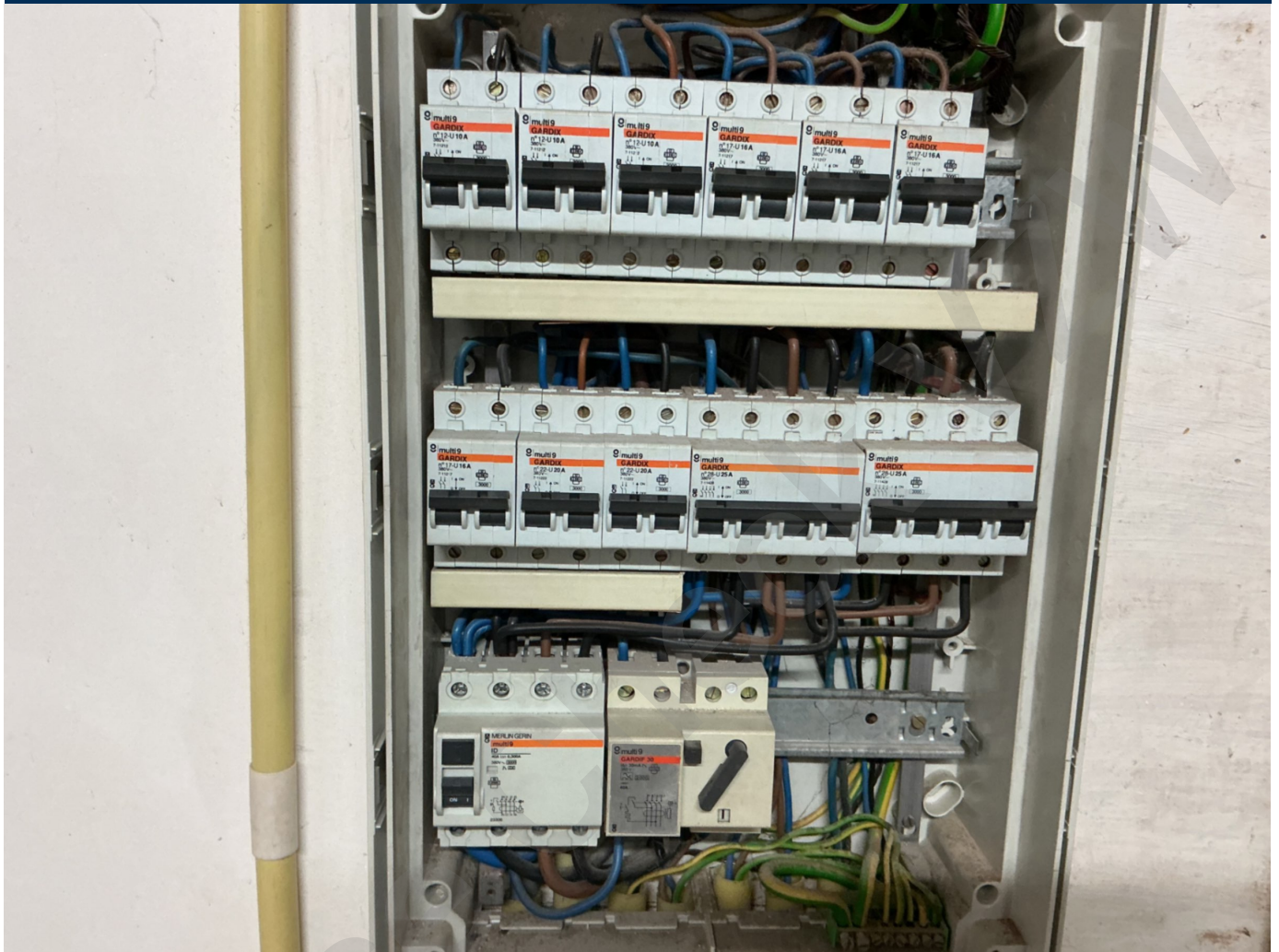

House



House Check VZW - Erkend keuringsorganisme
Marktplein 1/3, 1740 Ternat
Tel: 02 582 62 32
Email: info@housecheck.be
BTW BE0681.840.318



710 - INSP
ISO/IEC 17020
Origineel verslag

Metingen





House Check VZW - Erkend keuringsorganisme
Marktplein 1/3, 1740 Ternat
Tel: 02 582 62 32
Email: info@housecheck.be
BTW BE0681.840.318



710 - INSP
ISO/IEC 17020
Origineel verslag





House Check VZW - Erkend keuringsorganisme
Marktplein 1/3, 1740 Ternat
Tel: 02 582 62 32
Email: info@housecheck.be
BTW BE0681.840.318



710 - INSP
ISO/IEC 17020
Origineel verslag

Andere

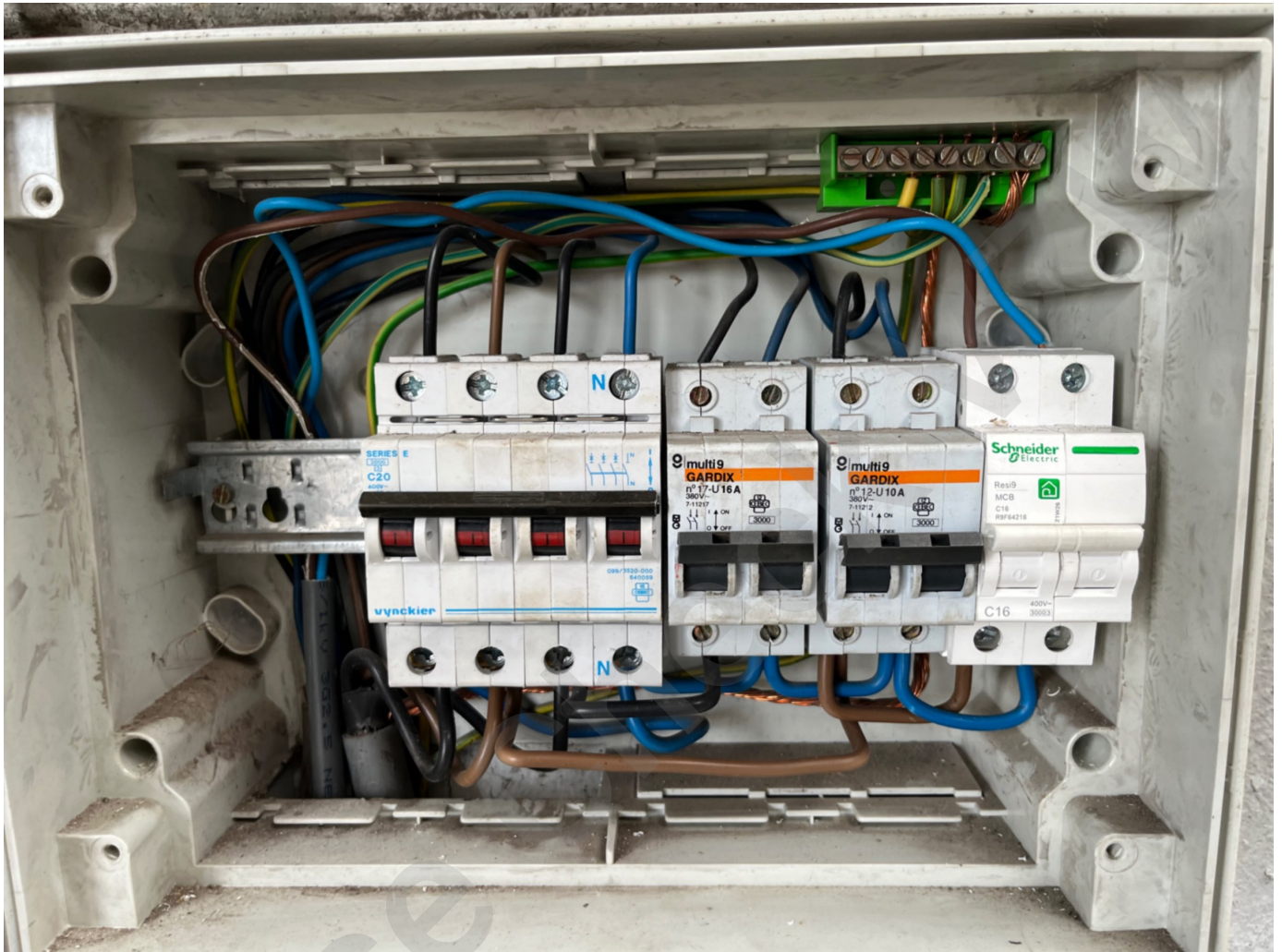

House