

Technisch Bureau Verbruggen vzw. www.btvcontrol.be

**PROCES-VERBAAL OVER HET ONDERZOEK
VAN EEN ELEKTRISCHE LAAGSPANNINGSINSTALLATIE**

ADRES INSTALLATIE: Sesstraat 12/A.1 (Bus 6)
3200 Aarschot

EIGENAAR: _____

Adres: _____

OPDRACHTGEVER: Elektricitatierwerker L5

Adres: Plasveldstraat 20

INSTALLATEUR: 3461 Molambeek-Warsbeek

Adres: _____

BTW of IK: 0845994309

- BTV Antwerpen Tel. 03 216 28 90 btv.antwerpen@btvcontrol.be
- BTV Brabant-Wallon Tel. 081 65 84 59 btv.brabantwallon@btvcontrol.be
- BTV Brussel Tel. 02 230 81 82 btv.brussel@btvcontrol.be
- BTV Hainaut Tel. 064 33 64 55 btv.hainaut@btvcontrol.be
- BTV Liège Tel. 04 253 19 72 btv.liege@btvcontrol.be
- BTV Limburg Tel. 011 42 18 34 btv.limburg@btvcontrol.be
- BTV Namur / Luxembourg Tel. 083 21 35 27 btv.namur@btvcontrol.be
- BTV Oost-Vlaanderen Tel. 09 252 45 45 btv.oostvlaanderen@btvcontrol.be
- BTV Vlaams-Brabant Tel. 016 63 47 45 btv.vlaamsbrabant@btvcontrol.be
- BTV West-Vlaanderen Tel. 056 70 54 05 btv.westvlaanderen@btvcontrol.be

EAN: _____
Teller nr. 8265 2382
Index: _____

ALGEMENE BESCHRIJVING, KENMERKEN, ONDERZOEK EN METINGEN:

Datum van het onderzoek: 22/06/2017 Aard van het onderzoek: gelijkvormigheidsonderzoek eerste controle - controlebezoek volgens: AREI art. 270 (~~AREI art. 271~~) (~~AREI art. 276~~) (~~AREI art. 276bis~~) (~~ARAB art. 262~~) (~~K.B. 4.12.2012~~) (~~T.P. art. 231~~) (Voorschr. DNB)

Aard installatie: Nieuwe - Uitbreiding - Wijziging - Voorlopig - Verzwaring - Verkoop wooneenheid Type der lokalen: Appartement

Begin werken: Fundering ~~vóór~~ na 1.10.81 - Elektrische installatie ~~vóór~~ na 1.10.81 ~~1.10.83~~ AREI art. 86

Aansluiting: Spanning 230 V ~~menor~~ Bescherming van de aansluiting max 40 A

Voedingskabel hoofdbord: 4 x 10 mm² Alg. schakelaar: type Diff 40A, 300mA

Soort van de aardelektrode: lus - baren - penmen - horizontale geleider Schema: TT

Aantal borden: 1; Aantal eindstroombanen: 17; RA: 1,6 Ohm; RI tot >10 MOhm

Uitwendige invloedsfactoren: _____

BESCHRIJVING: Zie schema's

UITGEVOERDE CONTROLES: zie verso

VASTGESTELDE INBREUKEN EN/OF NOTAS: Creon inbreuken

Notas: - Baelfpaper membel, douglas, kerf en verlichtingsarmaturen; alle maal nog volledig te plaatsen

| |
|--|
| PROCES-VERBAAL VAN HET GELIJKVORMIGHEIDSONDERZOEK |
| gezien op _____ |
| de aangestelde van de stroomverdelers |
| naam: _____ |
| handtekening: _____ |

BESLUIT

1. De installatie is **conform**. De ingangsklemmen van de algemene ADS werden verzegeld en de één draads- en situatieschema's werden voor gezien getekend. De installatie dient opnieuw gecontroleerd uiterlijk op 22/06/2017 (AREI art. 271 AREI) alsook vóór de ingebruikname van elke belangrijke wijziging of beduidende uitbreiding, uitgevoerd voor deze datum.

2. De installatie is **niet conform**

3. De installatie mag in dienst blijven indien zonder vertraging wordt voldaan aan de vastgestelde inbreuken en de gepaste maatregelen getroffen worden opdat de installatie geen gevaar vormt voor personen of goederen. De installatie is **niet conform**. De installatie dient opnieuw gecontroleerd te worden door (hetzelfde) organisme uiterlijk op _____

PLICHTEN VAN DE EIGENAARS, BEHEERDERS OF HUURDERS: ZIE KEERZIJDE.

De agent-onderzoeker, 1117
(nr., naam, handtekening)
Ben Bolla



voor de Directeur,

Maatschappelijke zetel: Nieuwveldstraat 109, bus 6, B-12100 Brussel

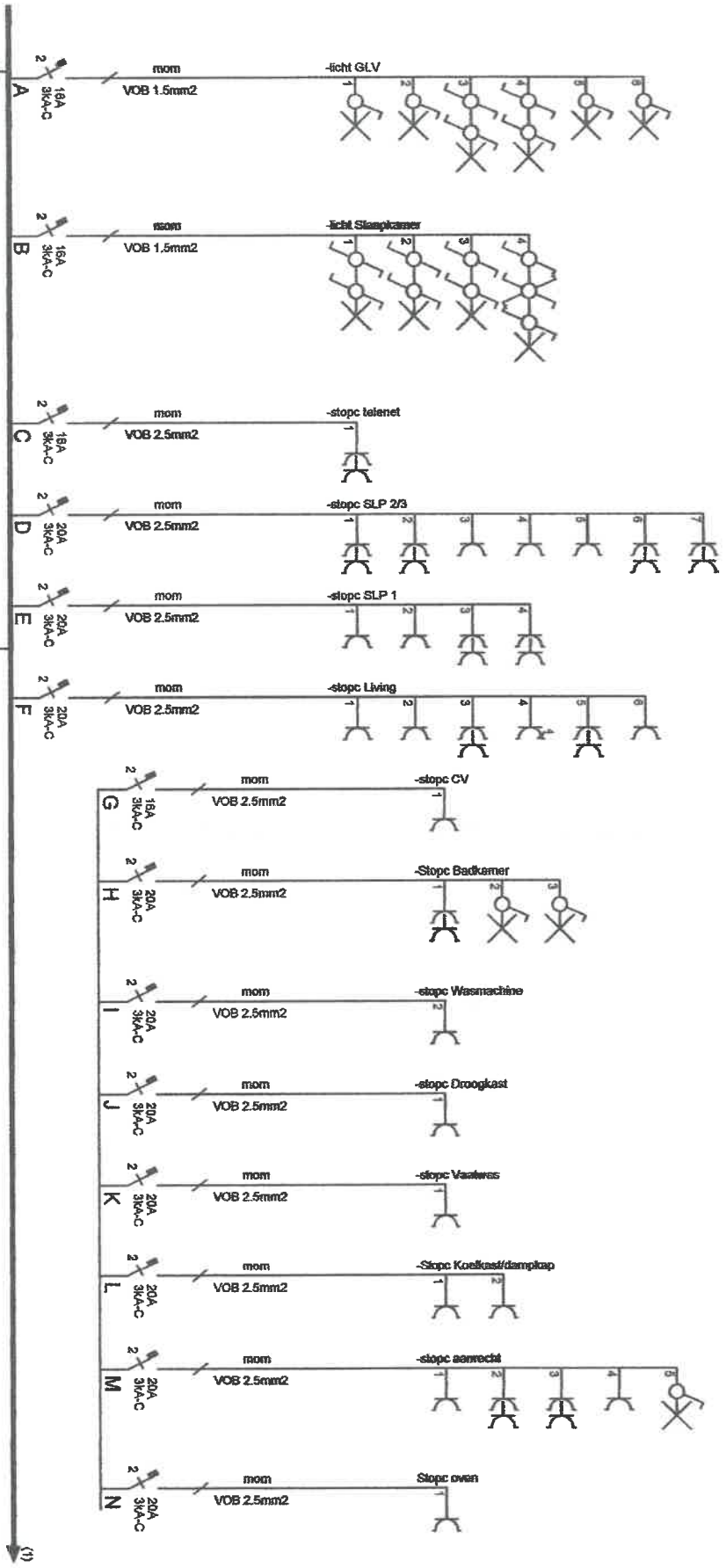

Afgev. erkend organisme

22.10.2015



Technisch Bureau Verbruiksmet V.V.

Leuvensesteenweg 383 bus 1
3200 Geelrode/Aarschoot

Tel: 016 251 111 Fax: 0375 12 21
Email: bv.verbruiksmet@telenor.be

Azijn Sasstraat 12 bus 6 Aarschoot EAN ?

(A.1)

Aarschoot

EAN ?



Ben Bollen 417

Verantw. uitvoering

.. / .. / 2015

ELEKTRICITEITSWERKEN

Piasveldstraat 2D

3461 Bekkevoort

0494/612244



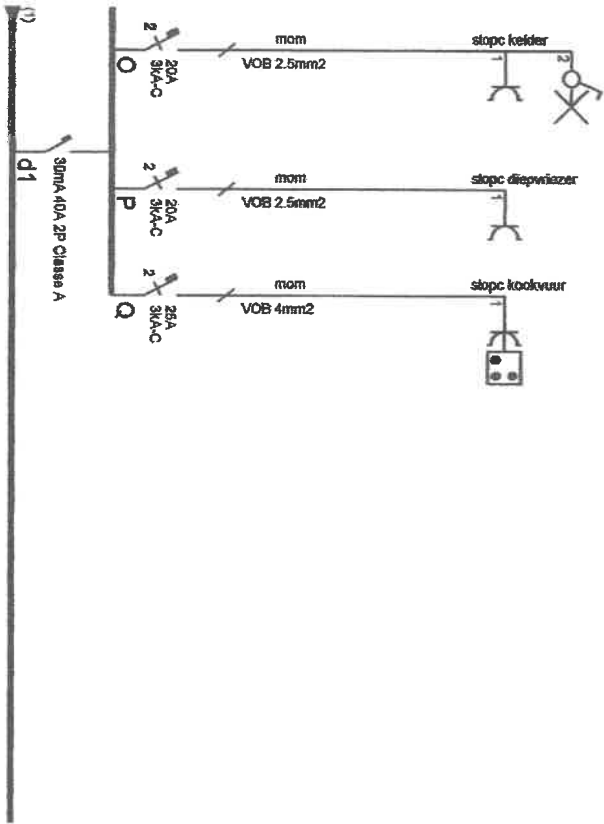

Afgev. erkend organisme

.. / .. / 2015

Azijn
 Sasstraat 12 bus 6
 Aarschot
 EAN ?

Verantw. uitvoering

.. / .. / 2015

ELEKTRICITEITSWERKEN
 Plasveldstraat 2D
 3461 Bekkevoort
 0494/612244



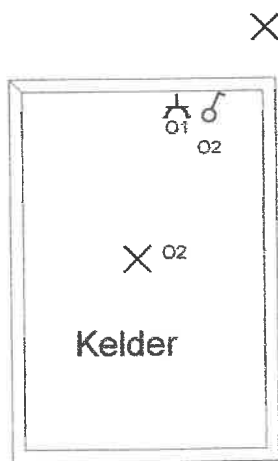
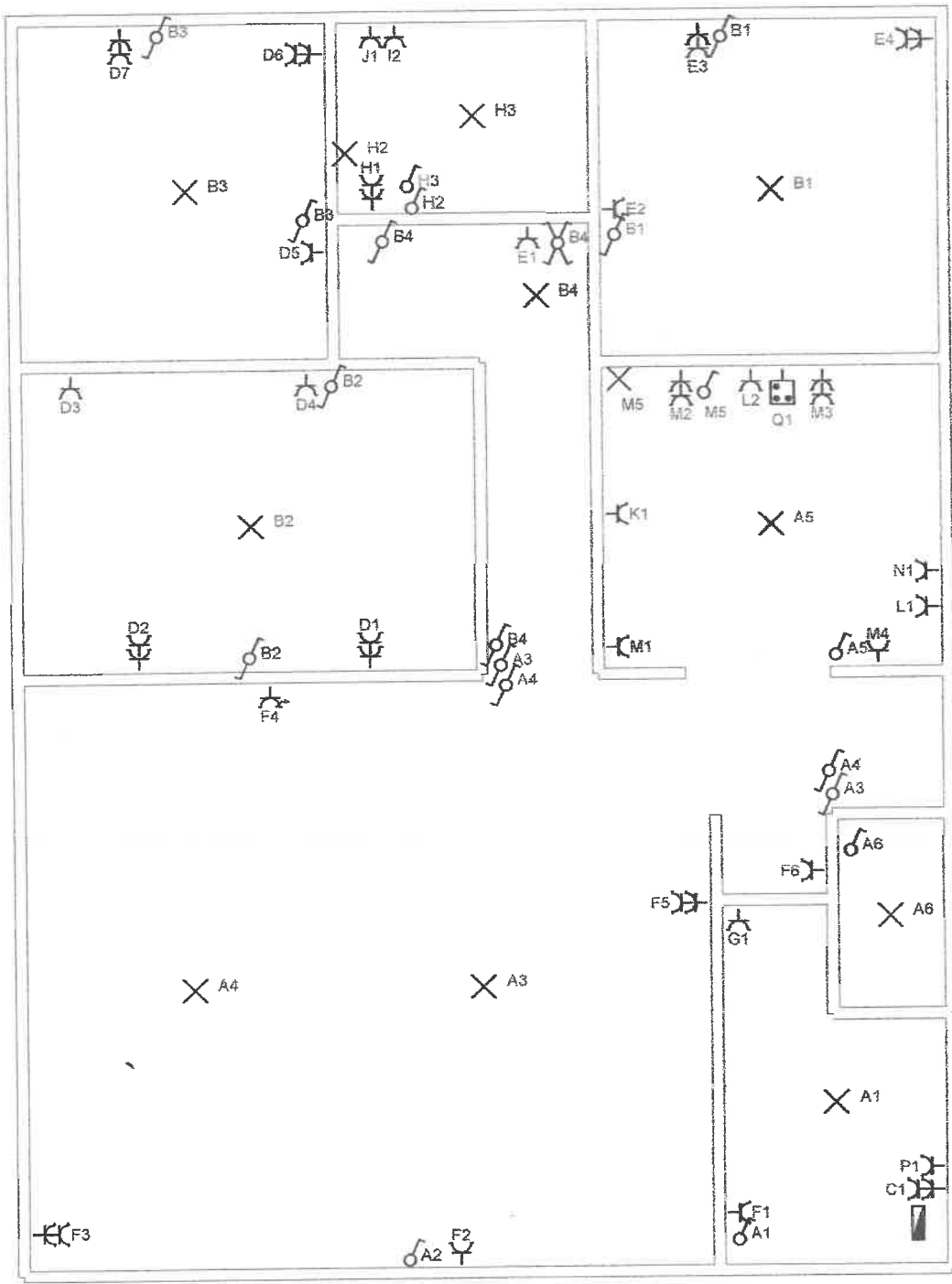

Azijn
 Sasstraat 12 bus 6
 Aarschot