

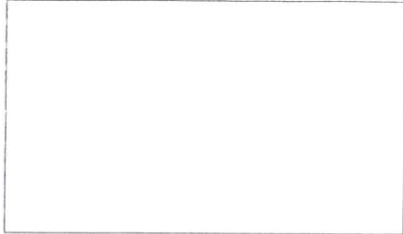

ZETEL ANTWERPEN
Van der Sweepstraat 3 bus 44
2000 Antwerpen
Tel. 03 216 28 90
Fax 03 238 86 65

ZETEL BRUSSEL
Clovislaan 15
1000 Brussel
Tel. 02 230 81 82
Fax 02 230 80 08



O. ref.: _____

U. ref.: _____

VERSLAG NR.: 217/101201/02

PROCES-VERBAAL OVER HET ONDERZOEK VAN EEN ELEKTRISCHE LAAGSPANNINGSINSTALLATIE

ADRES INSTALLATIE: Beukleinbaan 13 A

3111 Wezemael

EIGENAAR: Van Buyten

Adres: _____

OPDRACHTGEVER: EBC hiba

Adres: Molenvlaet 63 3560 Lummen

INSTALLATEUR: EBC hiba

Adres: _____

BTW of IK: _____

EAN: _____

Ref.: _____ Teller nr. _____

Index: _____

Datum van het onderzoek: 01/12/2010 Aard van het onderzoek: gelijkvormigheidsonderzoek - controlebezoek volgens:

(AREI art. 270) (AREI art. 271) (AREI art. 276) (AREI art. 276bis) (ARAB art. 262) (K.B. 2.6.2008) (I.R. art. 231) (Voorschr. DNB)

Aard installatie: Nieuwe - Uitbreiding - Wijziging - Voorlopig - Verzwaring - verkoop woonruimte: Type der lokalen: Woning

Begin werken: Fundering voor-na 1.10.81 - Elektrische installatie voor-na 1.10.81 - 1.1.83 AREI art.86

Aansluiting: Spanning 230 V Bescherming van de aansluiting max 40 A

Voedingskabel hoofdbord: 2 x 10 mm² Alg. schakelaar: type Diff/40A/300mA

Type van de aardelektrode: lus - baren - pennen - horizontale geleider Schema: TT

Aantal borden: 1; Aantal eindstroombanen: 13; RA: 6,2 Ohm; RI tot >10 MOhm

Uitwendige invloedsfactoren: _____

BESCHRIJVING: zie bijgevoegde Schema's

UITGEVOERDE CONTROLES: zie verso _____

FASTGESTELDE INBREUKEN EN OF NOTAS: Open

PROCES-VERBAAL VAN HET GELIJKVORMIGHEIDSONDERZOEK

Nota: bad, douche, badmeubel, keukens, vaatwasmachine, droogkast en verlichtingsarmaturen zijn nog te plaatsen.

gezien op _____

de aangestelde van de stroomverdieler _____

naam: _____

handtekening: _____

PLICHTEN VAN DE EIGENAARS, BEHEERDERS OF HUURDERS: Zie keerzijde.

- BESLUIT 1. De installatie is conform. De ingangsklemmen van de algemene ADS werden verzegeld en de ééndraads- en situatieschema's werden voor gezien getekend. De installatie dient opnieuw gecontroleerd uiterlijk op 01/12/2015 (art. 271 AREI) alsook vóór de ingebruikname van elke belangrijke wijziging of beduidende uitbreiding, uitgevoerd voor deze datum. 2. De installatie is niet conform. 3. De installatie mag in dienst blijven indien zonder vertraging wordt voldaan aan de vastgestelde inbreuken en de gepaste maatregelen getroffen worden opdat de installatie geen gevaar vormt voor personen of goederen. De installatie is niet conform. De installatie dient opnieuw gecontroleerd te worden door (hetzelfde) organisme uiterlijk op _____

DE AGENT-ONDERZOEKER: 217 Jans Jans De directeur, Jans

De directeur,





ELEKTRICITEITSWERKEN

Kantoor: Molemstraat 63,3560 Lummen Tel. (013) 66 68 06

Bank 455-1084271-53 B.T.W.BE 443.506.368 H.R.H. 78 243 Reg. Nr. 10 26 11

VAN BUYTEN
Beukepleinbaan 13A
3111 WEZEMAAL

MODULE A	16A	LICHT/BEL	WC /BUITEN /HAL /KEUKEN / LEEFRUIMTE /BERGING
MODULE B	16A	LICHT	NACHTHAL /ZOLDER /SLAAPKS /BERG
MODULE C	20A	STOPKONT.	HAL /KEUKEN /LEEFRUIMTE /BUITEN
MODULE D	20A	STOPKONT.	KEUKEN /BERGING /LEEFRUIMTE
MODULE E	20A	STOPKONT.	SLAAPKAMERS
MODULE F	20A	STOPKONT.	ZOLDER
MODULE G	20A	VOEDING	CENTRALE VERWARMING
MODULE H	20A	STOPKONT.	OVEN
MODULE I	25A	VOEDING	KOOKPLAAT
MODULE J	20A	STOPKONT.	DROOGKAST
MODULE K	20A	STOPKONT.	WASMACHINE
MODULE L	20A	STOPKONT.	VAATWAS
MODULE M	20A	LICHT/STOPK. VOEDING	BADKAMER

Aansluitspanning 240V

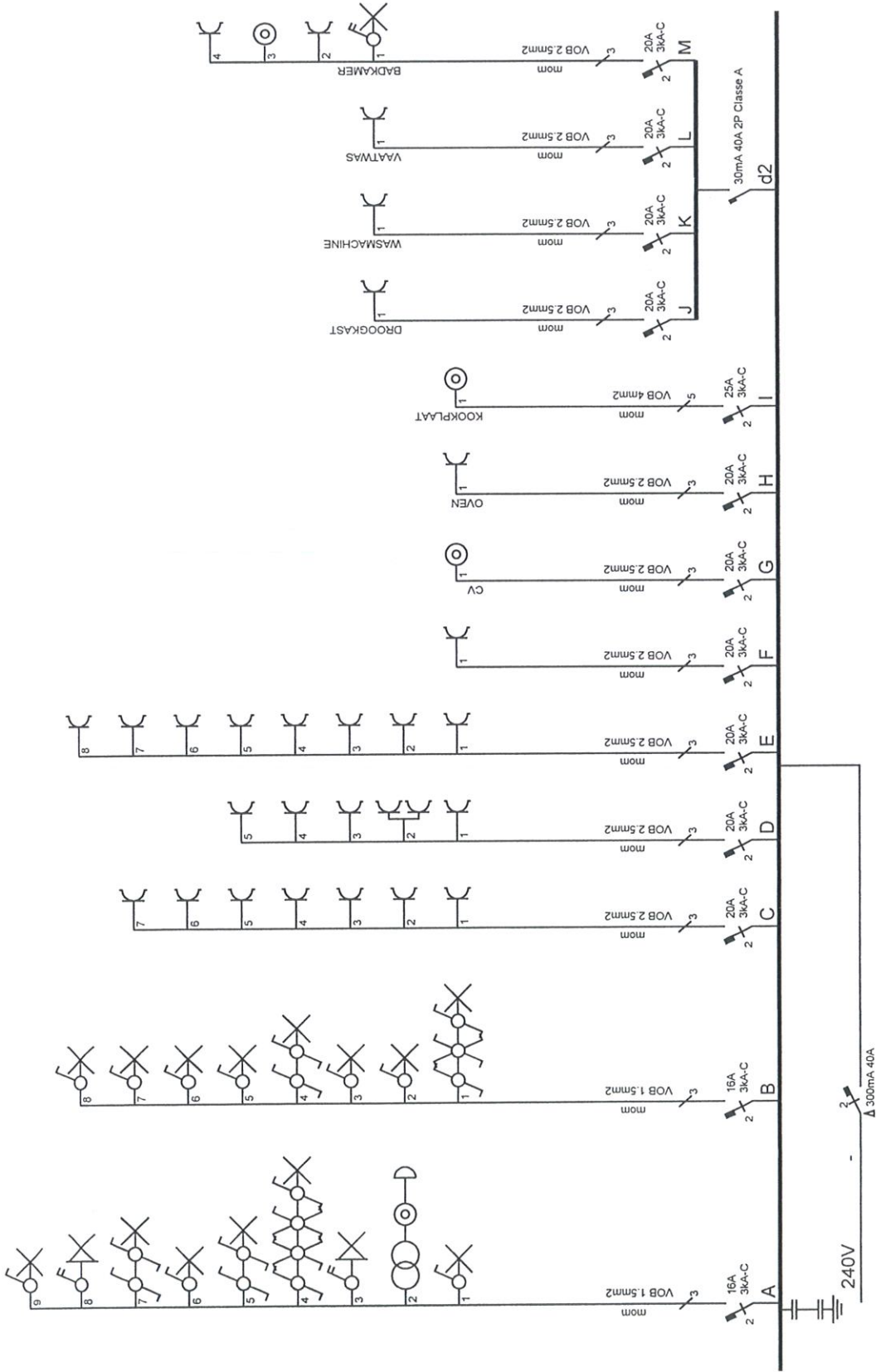

E.B.C. bvba
 Molemstraat 63
 3560 LUMMEN
 013/66 68 06
 info@ebc-bvba.be

Verantw. uitvoering
 .. / .. / 2010

Klant
 VAN BUYTEN
 Beukepleinbaan 13A
 3111 WEZEMAAL

Afgev. erkend organisme
 BTV 01/12/2010
 217 Jan Dany

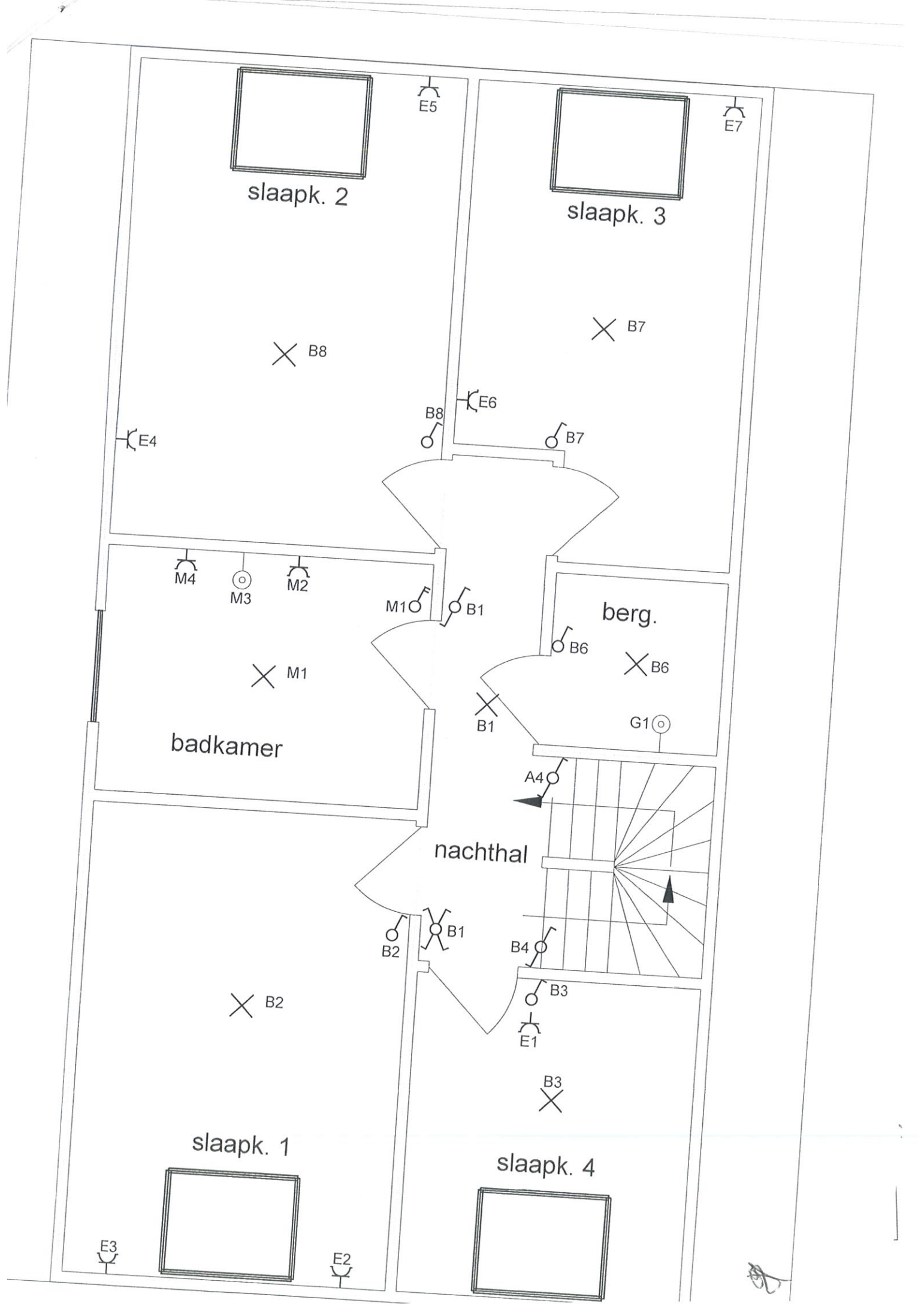

zolder
opb.

✕ B5

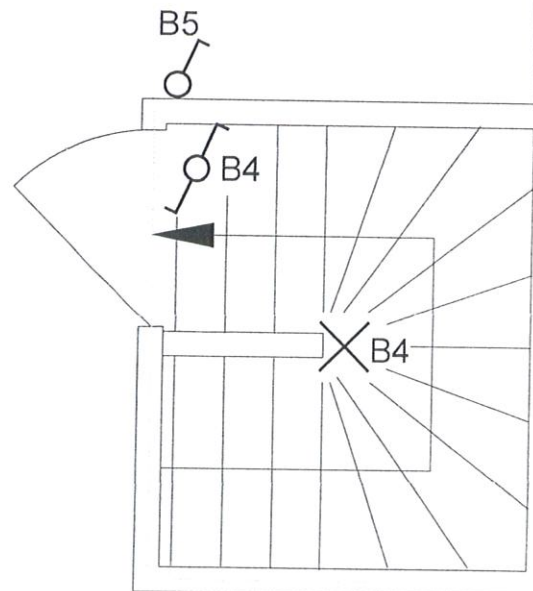

3 utp F1