



Beter gekeurd
Bien vérifié

PROCES-VERBAAL VAN HET ONDERZOEK VAN
EEN ELEKTRISCHE LAAGSPANNINGSINSTALLATIE

DE INSTALLATIE IS CONFORM

Het onderzoek gebeurt volgens werkinstructie 10le006 op basis van de hieronder vermelde voorschriften.

Uw controle werd uitgevoerd door BTV VZW, kantoor BTV Vlaams-Brabant, Nieuwlandlaan 105 (B412), 3200 AARSCHOT
T: 016 63 47 45, E: btv.vlaamsbrabant@btvcontrol.be

Verslagnummer: 0397-200225-04 Datum van het onderzoek: 25/02/2020
Extra controledatums:

ALGEMENE GEGEVENS:

ADRES INSTALLATIE: -
KEULENSTRAAT 23
3020 HERENT

EIGENAAR: -
Adres: KEULENSTRAAT 23
3020 HERENT

OPDRACHTGEVER: PROMI
Adres: SINT-TRUIDENSESTEENWEG 49
3440 ZOUTLEEUV

INSTALLATEUR: -
Adres:

Visualisatie van de installatie

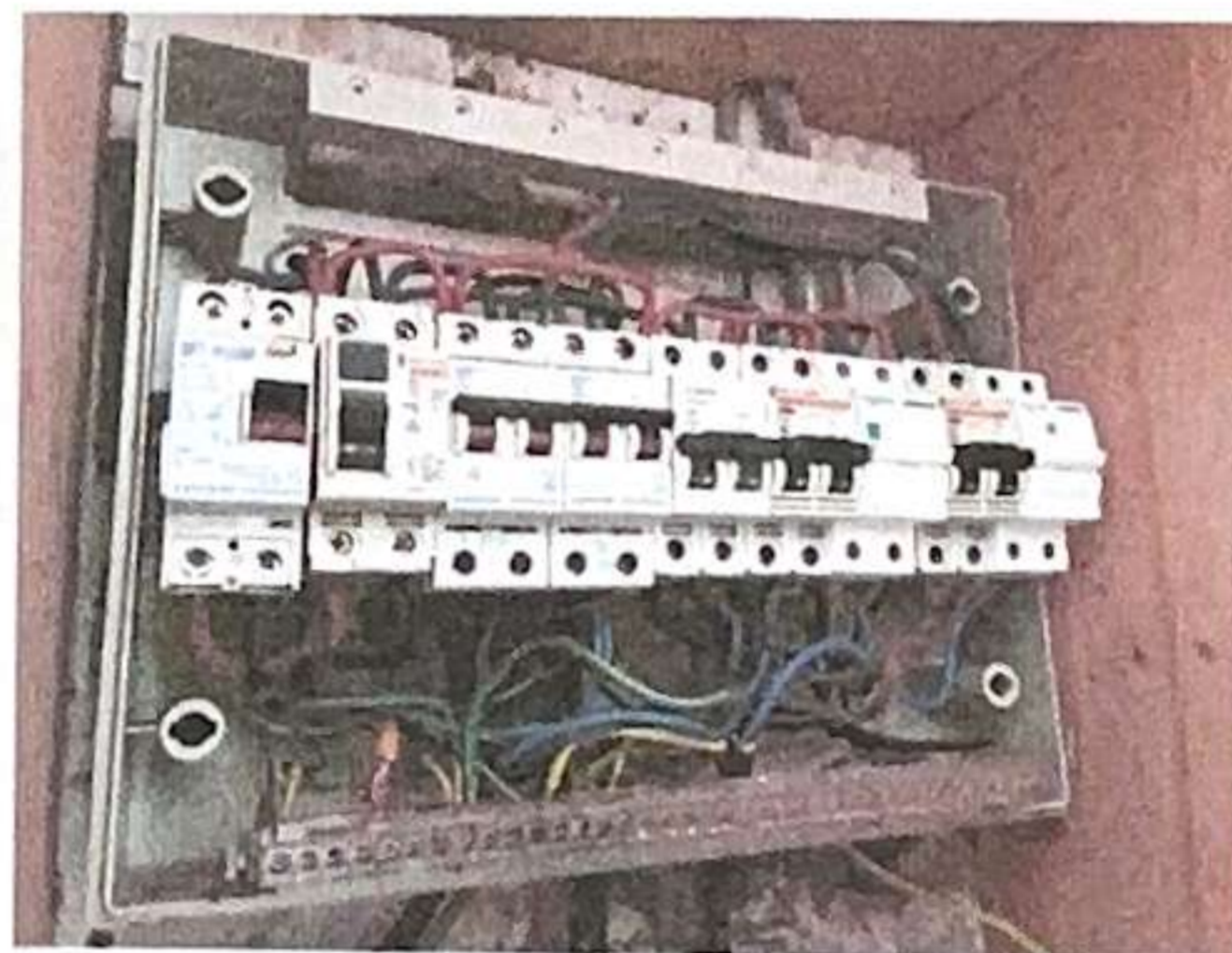

BTW of IK:

EAN: Teller nr. 32079084 Index:

ALGEMENE BESCHRIJVING EN KENMERKEN:

Aard installatie:	Type der lokalen:	Wooneenheid
Begin werken fundering: Voor 01/10/1981	Elektrische installatie:	Voor & Na 01/10/1981
Aansluiting spanning: Mono 230V	AREI art.:	86
Voedingskabel hoofdbord: 4 x 10 mm ²	Bescherming van de aansluiting:	40 A
Type van de aardelektrode: Pennen	Alg. schakelaar: type:	2p 40A/300mA
Aantal borden: 2	Aantal eindstroombanen:	7 +
Uitwendige invloedsfactoren:	Schema:	TT

VMA - 49
MA-LS-02/2015



1 / 3



Beter gekeurd
Bien vérifié

PROCES-VERBAAL VAN HET ONDERZOEK VAN
EEN ELEKTRISCHE LAAGSPANNINGSINSTALLATIE

ONDERZOEK:

Onderzoek volgens: Arei art. 276bis (herkeuring na verslag met inbr.)
Aard van het onderzoek: Controlebezoek

METINGEN:

RA: 25 Ohm RI tot.: 2,00 MOhm

BESCHRIJVING:

Zie ééndraadschema's en situatieplannen.

VASTGESTELDE INBREUKEN:

Geen

NOTA'S:

1 Het deksel van de teller had geen zegels van de DNB.

BESLUIT: De installatie is conform.
De ééndraads- en situatieschema's werden voor gezien getekend.
De installatie dient opnieuw gecontroleerd uiterlijk op 25/02/2045 (art. 271 AREI) alsook voor de ingebruikname van elke belangrijke wijziging of beduidende uitbreiding, uitgevoerd voor deze datum.

De agent-onderzoeker,
0397 FRANK NACKAERTS

voor De Directeur,

UITGEVOERDE CONTROLES

Tijdens het controleonderzoek van huishoudelijke installaties (art. 271):

- a) de controle van de uitvoering van de elektrische installatie overeenkomstig de schema's;
 - b) de controle van de staat (vasthechtingen, beschadiging,...) van het vast geïnstalleerd elektrisch materieel in het bijzonder wat betreft de schakelaars, de stopcontactdozen, de aansluitingen in de verdeelborden,...
 - c) de controle van de beschermingsmaatregelen tegen elektrische schokken bij rechtstreekse en onrechtstreekse aanraking;
 - d) de controle van de werking van de differentieelstroominrichtingen via de eigen testinrichting;
 - e) de controle van de foutlussen en de juiste aansluiting van de differentieelstroominrichtingen via de opwekking van een foutstroom van minimum 2,5 maal de gevoeligheid van het apparaat;
 - f) de controle van de continuïteit van de equipotentiale verbindingen (hoofd- en bijkomende) en van de beschermingsgeleiders van de stopcontactdozen en van de vaste, vast opgestelde of verplaatsbare toestellen met vaste standplaats van de klasse 1;
 - g) de visuele controle van vast of vast opgesteld materieel dat gevaar kan opleveren voor personen en goederen;
 - h) de visuele controle van verplaatsbaar materieel dat gevaar kan opleveren voor personen en goederen.
- Behoudens inbreuken, wordt de overeenstemming bevestigd tussen de geïnstalleerde beschermingsinrichtingen tegen overstroom en de doorsneden van de respectievelijke stroombanen die ze beschermen.

PLICHTEN VAN DE EIGENAARS, BEHEERDERS, HUURDERS

- a) de verplichting het proces-verbaal van het controlebezoek te bewaren in het dossier van de elektrische installatie samen met de ééndraadschema's en de situatieplannen;
- b) de verplichting in het dossier elke wijziging aangebracht aan de elektrische installatie te vermelden;
- c) de verplichting de Federale Overheidsdienst die Energie onder zijn bevoegdheid heeft onmiddellijk in te lichten over elk ongeluk aan personen overkomen en rechtstreeks of onrechtstreeks te wijten aan de aanwezigheid van elektriciteit;
- d) de verplichting, wanneer er overtredingen zijn vastgesteld tijdens het controlebezoek, een nieuw controlebezoek te doen verrichten door hetzelfde erkend organisme om na te gaan of na afloop van de termijn van één jaar de overtredingen verdwenen zijn. Indien tijdens dat tweede onderzoek wordt vastgesteld dat er nog overtredingen overblijven, moet het erkend organisme een kopie van het proces-verbaal van het controlebezoek sturen naar de Algemene Directie Energie die belast is met het hoog toezicht op de huishoudelijke elektrische installaties.

Betekenis van de nota's: betreffen gebreken die geen invloed hebben op de besluitvorming, vaststellingen die buiten het kader van onderzoek vallen maar een gevaar inhouden voor de veiligheid, of organisatorische gegevens.

VMA - 49
Verslagnummer 0397-200225-04



2 / 3



Beter gekeurd
Bien vérifié

PROCES-VERBAAL VAN HET ONDERZOEK VAN EEN ELEKTRISCHE LAAGSPANNINGSINSTALLATIE

WELKE STAPPEN NEMEN ALS INSTALLATIE CONFORM IS

STAP 1

Lees dit proces-verbaal zorgvuldig en besteed aandacht aan de eventuele nota's.

STAP 2

Bij belangrijke uitbreidingen van de installatie, laat opnieuw controleren.

STAP 3

Een herkeuring van de installatie is verplicht voor 25/02/2045.

STAP 4

BTV Vlaams-Brabant staat tot uw dienst voor de noodzakelijke keuringen.

VMA - 49

Verslagnummer 0397-200225-04



3 / 3

/ Hoofdbord

Dhr Alessio Cataldi

Ken Pensstraat 23

3020 Hezeant

In kaart gebracht door

Bu PROMI

Sint Truidensesteenweg 49

3440 Zoutleeuw

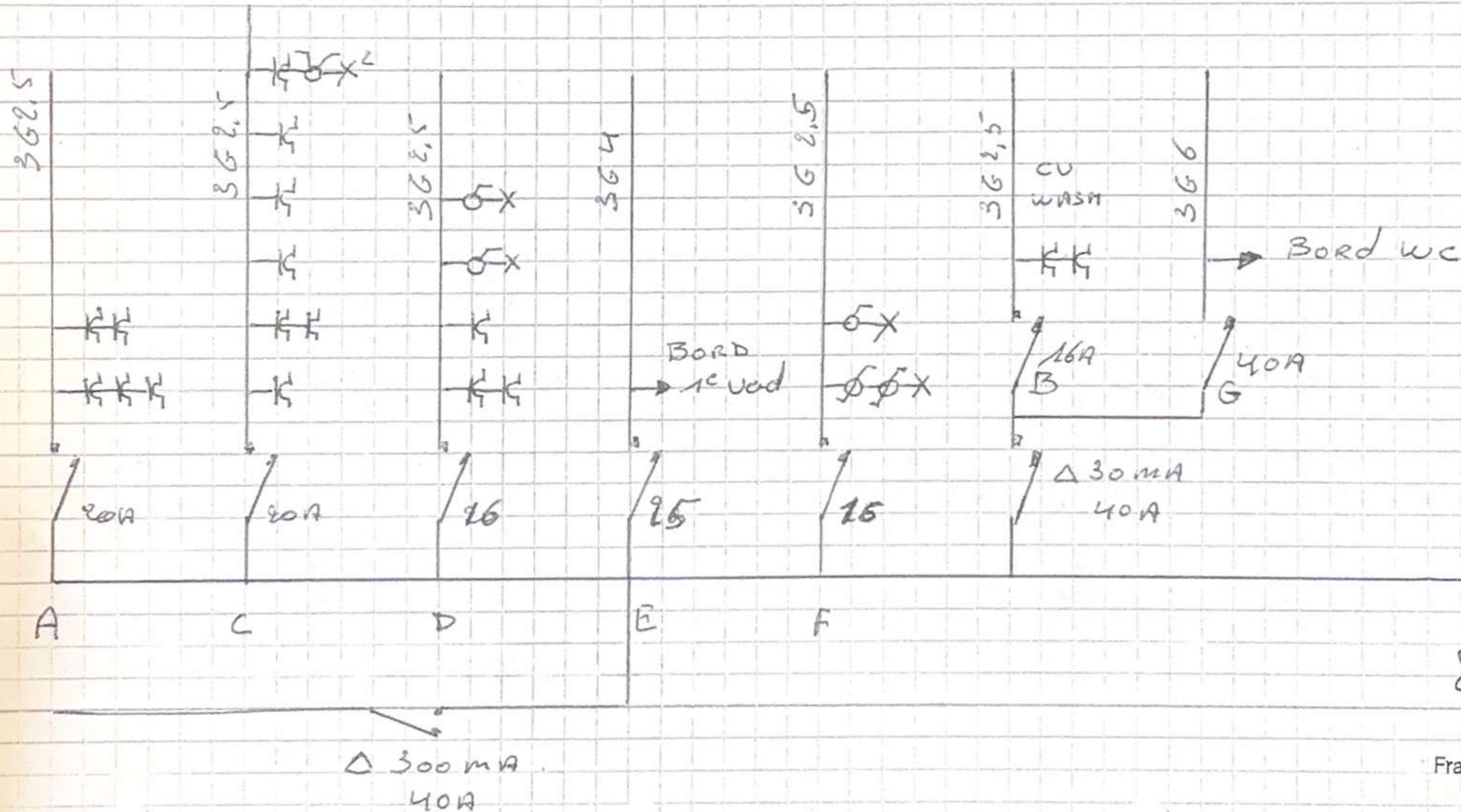

25-02-2020

FTV
Frank Nackaerts
397

afessio CATAPDI
 Keulenstraat 23
 3020 Mact

In kaart gebracht door Bord 1e verdiep.
 BU PROMI
 Sint Truidensesteenweg 49
 3440 Zoutleeuw

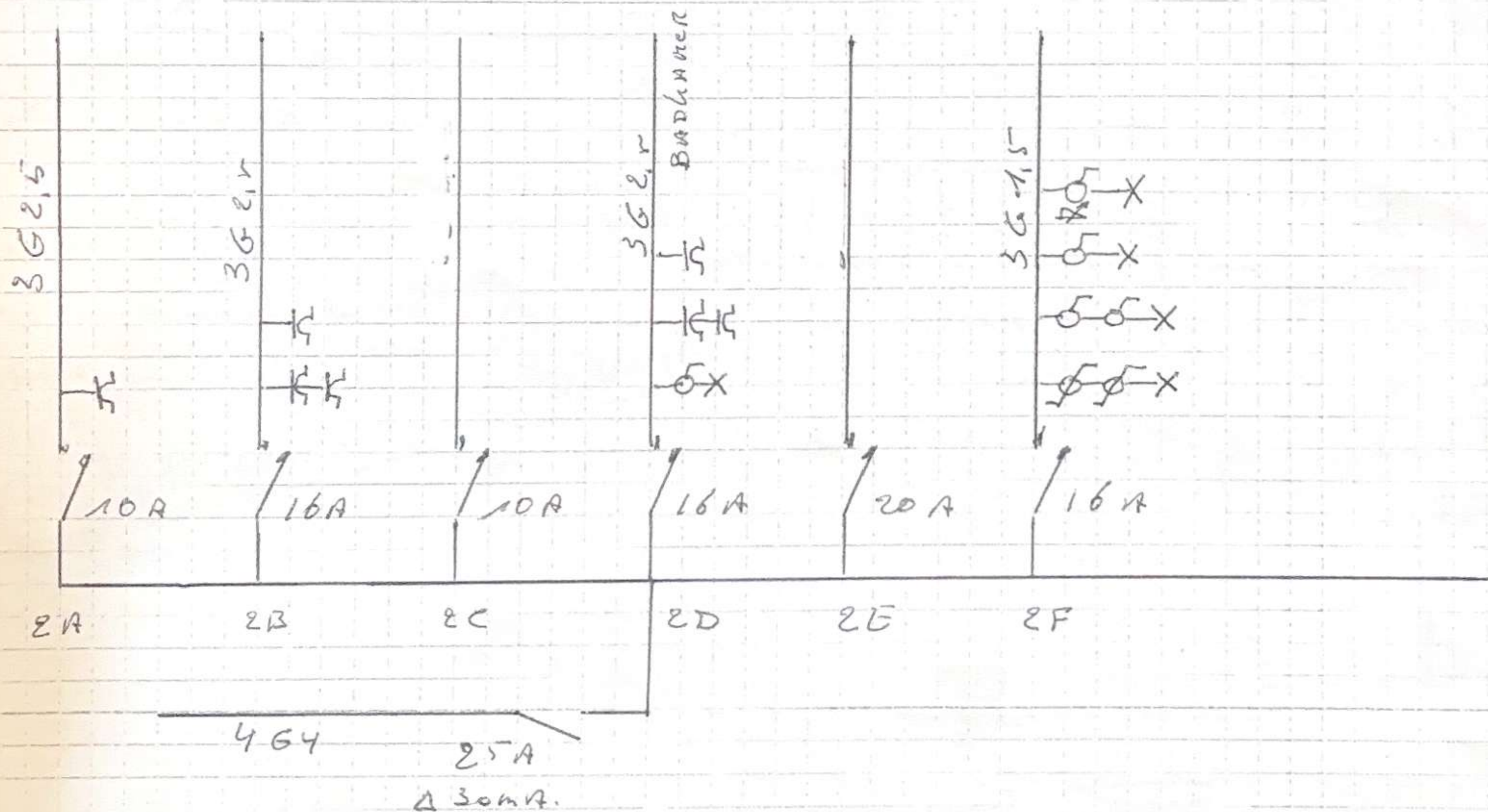

IV
 Frank Nackaerts
 397

gepluymdocrs

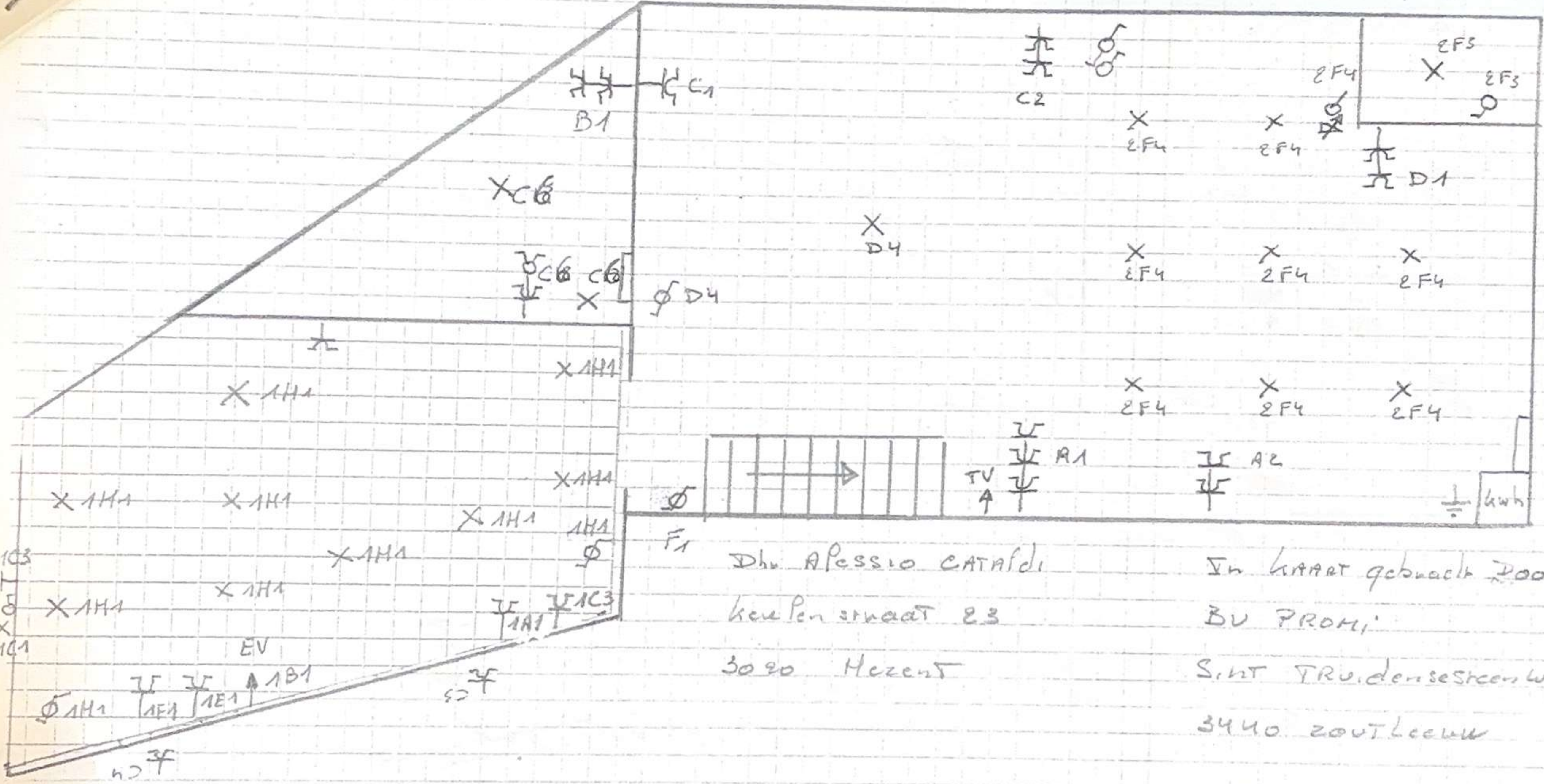

Dhr. A. Pessio Cataldi
 keulen straat 23
 3020 Mezen

In kaart gebracht door
 BV PROMI
 Sint Truidensesteenweg 4
 3440 Zoutleeuw

Frigo.



Frank Nackaerts
397

in kaart gebracht door

BU PROMI

Sint Truidense steenweg 49

3440 Zowleeuw

~~Handwritten signature~~

Dhr. o'essio CATALDI

Keulenstraat 23

3020 Heccent

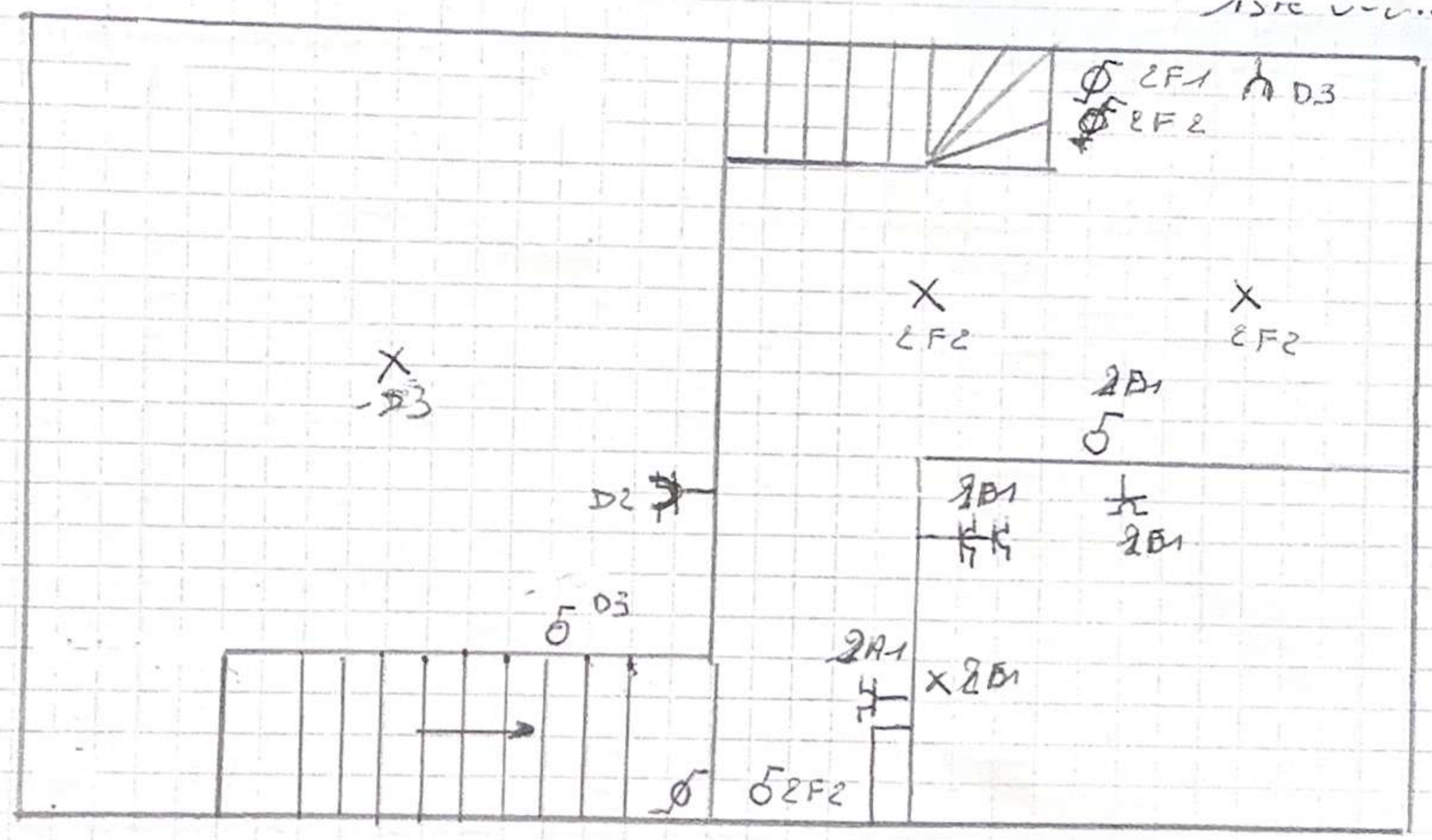

FTV
Frank Nackaerts
397

~~Handwritten signature~~

In kaart gebracht door

COLUICK

BU PROMI

Sint Truidense Steenweg 49

3440 Zoutleeuw

Dhr Alessio CATAPDI

Kuiperstraat 23

3020 Melle

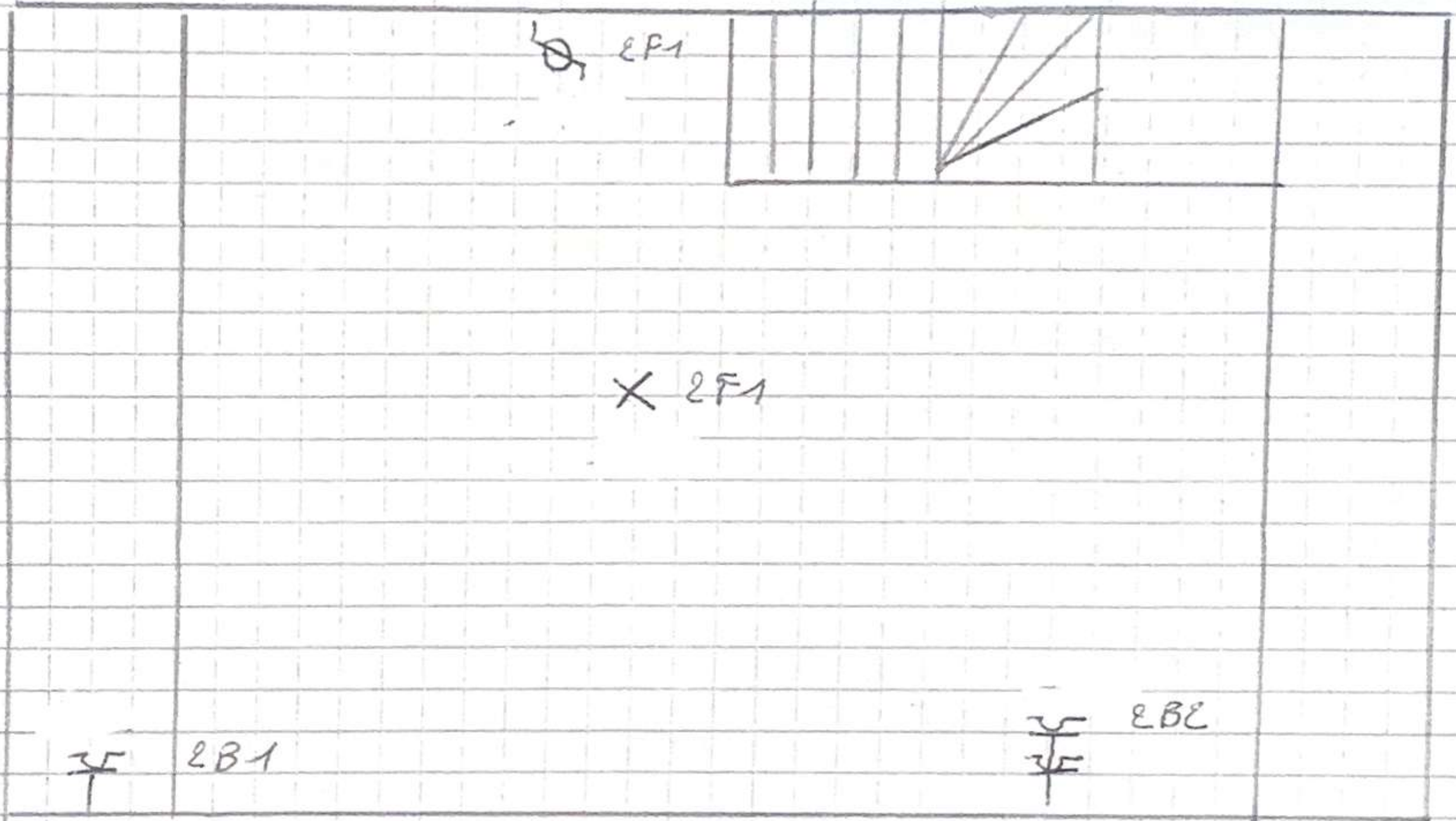

 Frank Nackaerts
 397

[Handwritten signature]

In kaart gebracht door

Bu PROMI

Sint Truidense steenweg 49

3440 Zoutleeuw

Dhr. OFESSIO CATALDI

Thuinhuis

ken Pen straat 23

3020 Herent

[Handwritten signature]

FTV
Frank Nackaerts
397

[Handwritten signature]

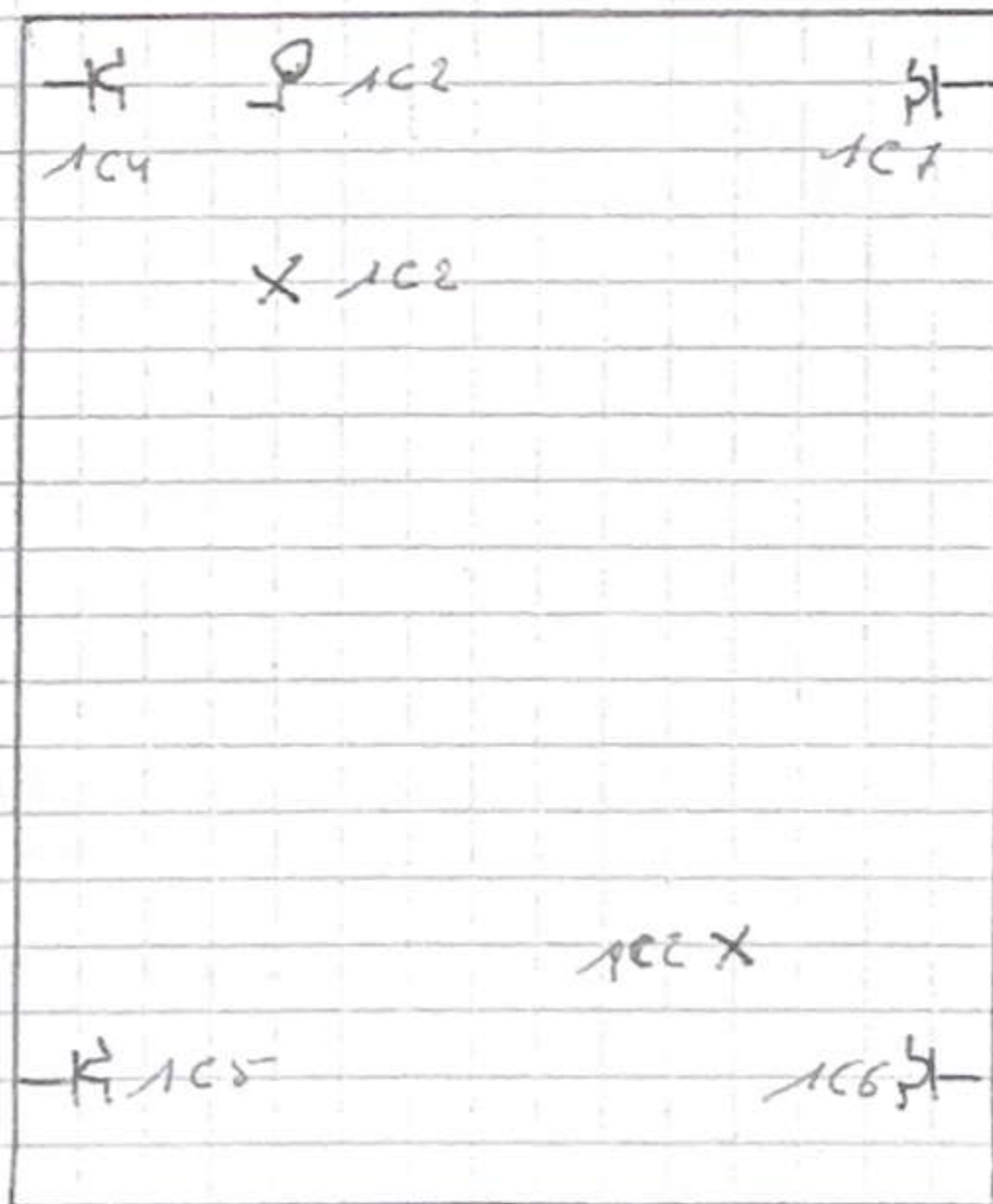

In kaart gebracht door

BV PROMI

Sint Truidensesteenweg 49

3440 Zoutleeuw

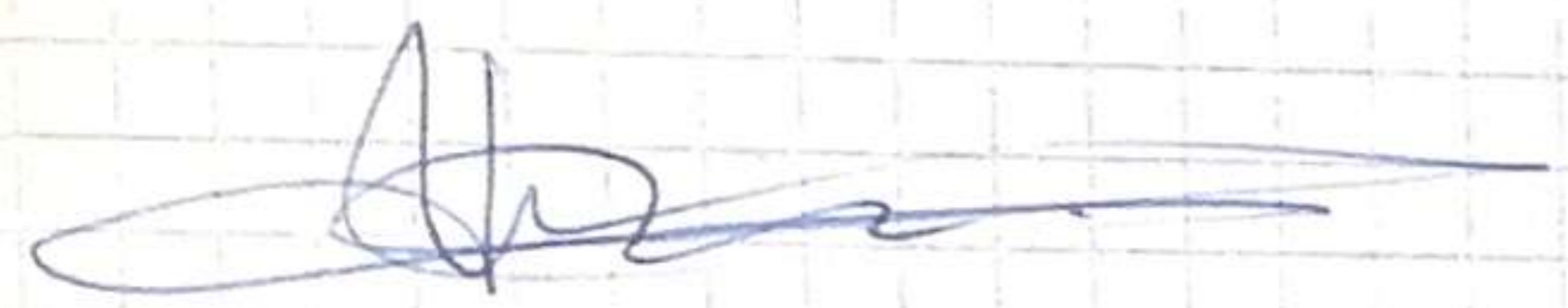

Dhr Alessio Cataldi

Kuilenstraat 23

3020 Meise

Kelder

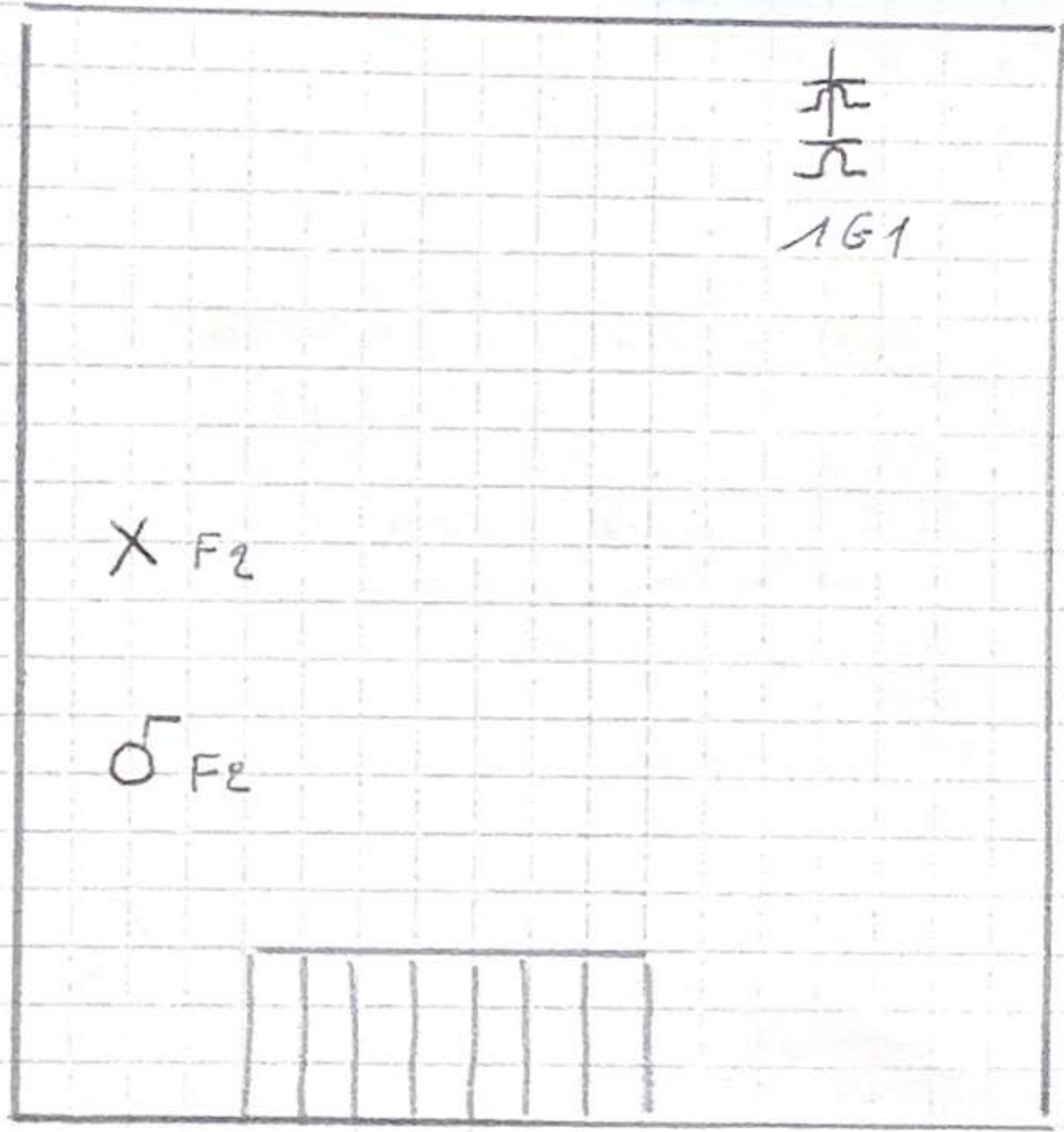

Frank Nackaerts
397

