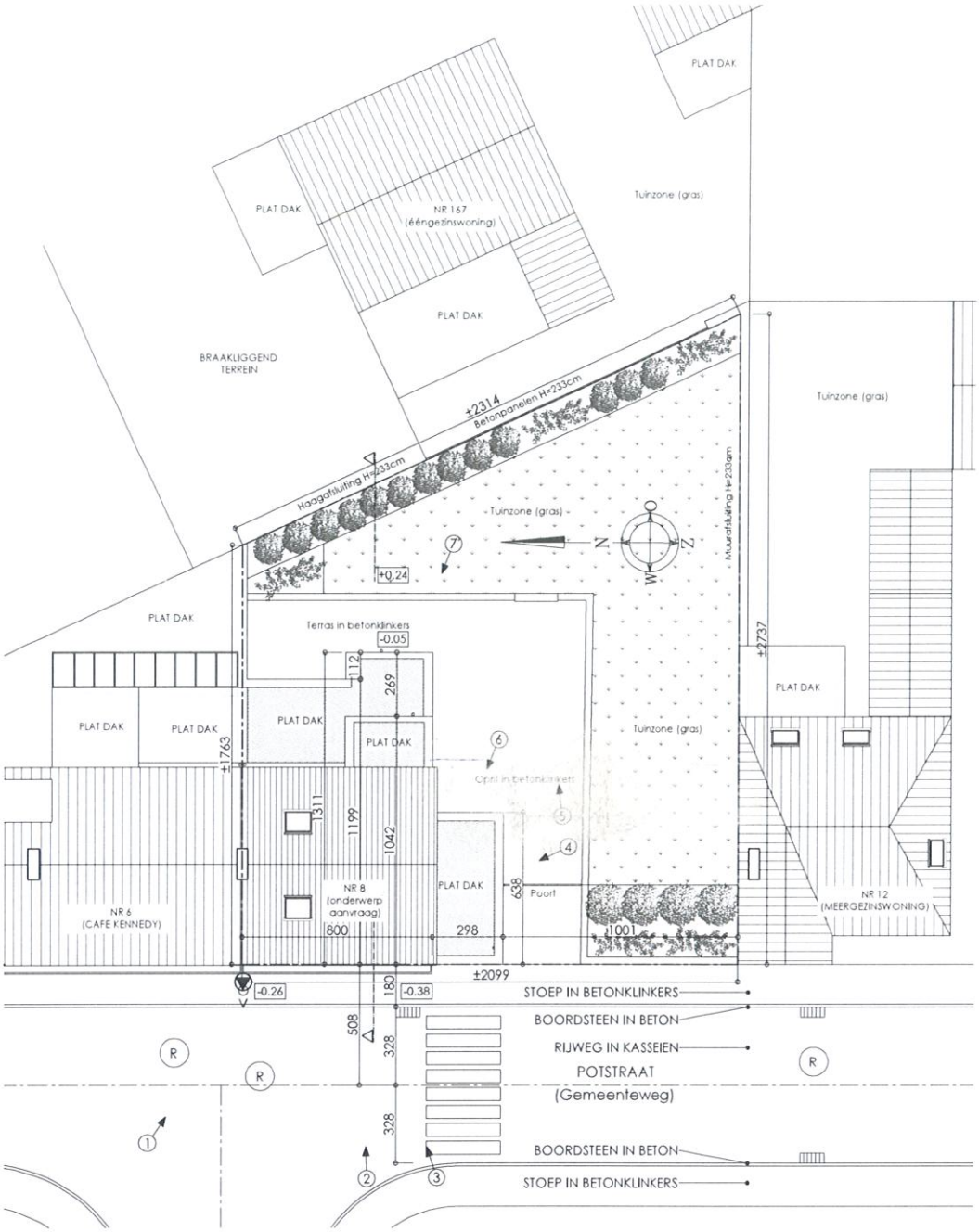

INPLANTINGSPLAN

20 80 100 200 200 200 200
800
ALLE MATEN ZIJN AANGEGEVEN IN CENTIMETER

LEGENDE

	GEBOUW MET HELLEND DAK		PERCEELSGRENS
	GEBOUW MET PLAT DAK		GABARIT BUUR LINKS
	GEBOUW BUUR MET HELLEND DAK		GABARIT BUUR RECHTS
	GEBOUW BUUR MET PLAT DAK	R	RIOOLDEKSEL
	AS VAN DE WEG		STRAATKOLK
	SNEDE TERREINPROFIEL	W	WATER AANSLUITPUNT
X	FOTO NR 'X'	G	GAS AANSLUITPUNT
-0.32	NIVEAU	V	VERLICHTINGSPAAL
	REFERENTIEPUNT	VB	VERKEERSBORD

POTSTRAAT 8 TE 3300 TIENEN KADASTRALE GEGEVENS:
Tienen Afd.: 6 Sec.: N Nr.: 1z/1a2

OPPERVLAKTE TERREIN	:	472,27 m²
BEBOUWDE OPPERVLAKTE voor	:	118,98 m²
BEBOUWDE OPPERVLAKTE na	:	118,98 m²

ARCHITECTUUR
& Expertisebureau
TIM VERHAEGEN

Architectuur & ExpertiseBureau Tim Verhaegen BV BVBA
Diestsesteenweg 335, 3010 Kessel-Lo
tim.verhaegen@skynet.be - 0472/54 40 95
http://aebtimverhaegen.be/

Gemeente:	3300 Tienen	Provincie:	Vlaams-Brabant

Project: Verbouwen van een bestaande gezinswoning
(vernieuwen dakconstructie + aanpassen raamopening achtergevel)

Ligging: Potstraat 8 te 3300 Tienen

Kadaster: Tienen Afd. 6 Sectie N Nummer 1z/1a2

Voor rekening van:
Thomas Mottie - Esther Vercruysse
Persilstraat 52 F/302
3020 Herent

Nieuwe toestand:
Inplantingsplan

De architect:
Ingeschreven bij de Orde van Architecten
van Vlaams-Brabant

De eigenaar:

De aannemer:

Opmerkingen:
DOSSIER BOUWAANVRAAG
Alle claims mogen dienen door de aannemer gecontroleerd. Eventuele afwijkingen ten opzichte van voorliggende plans dienen minstens 8 kalenderdagen voor de uitvoering van de werken geagendeerd te worden aan de architect zodat de nodige aanpassingen tijdig kunnen gebeuren.

Dossiernr.:	18A.014	Wijzigingen:	
Datum:	20/11/2018		
Schaal:	1/100		
Pagina:	N 10/10		